



ANÁLISE CONJUNTURAL

ANÁLISE CEPEA

O Indicador ESALQ/BM&FBovespa do boi gordo apresentou ligeira queda de 0,14%, no acumulado de setembro, fechando a R\$ 142,76 no último dia útil do mês. A pecuária de corte no Brasil enfrenta um cenário de incertezas desde o início do ano devido aos reflexos da operação Carne Fraca, iniciada em março, do Funrural, em abril, das delações dos líderes da maior indústria frigorífica do País em maio e, mais recentemente, das prisões dos executivos da empresa líder do setor. Este cenário fez com que os preços oscilassem no decorrer do mês. Por esse motivo, muitos operadores deixaram de negociar.

Quanto à reposição, o Indicador ESALQ/BM&FBovespa do bezerro, em Mato Grosso do Sul, fechou a R\$ 1.184,20 no dia 29 de setembro, avanço de expressivos 5,49% no acumulado do mês. A média São Paulo fechou a R\$ 1.16,13 no último dia de setembro, aumento de 3,83% no mesmo período. A elevação tem sido registrada desde agosto, justificada pela baixa oferta dos animais de reposição.

No mercado atacadista da carne com osso, a carcaça casada do boi se valorizou 0,31% no

acumulado do mês e alcançou R\$ 9,66/kg no dia 29. Para o preço do traseiro, o aumento foi de 1,88%, a R\$ 11,40/kg. Quanto ao quilo da carcaça casada da vaca, a cotação avançou 2,36% no mesmo comparativo, a R\$ 9,12. Os valores do dianteiro e da ponta de agulha, entretanto, acumularam queda de 1,86% e 1,65%, fechando a R\$ 7,93/kg e a R\$ 8,36/kg, respectivamente.

EXPORTAÇÃO – De acordo com a Secex, o faturamento total obtido com os embarques da carne bovina foi de US\$ 471,4 milhões, queda de 9,5% de julho para agosto deste ano, mas significativos 21,35% acima do obtido em setembro de 2016. O valor pago pela tonelada, de US\$ 4.212, registrou queda de 0,45% frente ao mês anterior, mas aumentou 0,78% em relação a setembro de 2016.

Quanto ao volume total exportado em setembro, os embarques somaram 111,9 toneladas, queda de 9,07% frente a agosto, mas avanço de expressivos 20,16% no comparativo anual.

SÉRIES ESTATÍSTICAS

Preço médio do BEZERRO	
Região	Média (à vista CDI)
Indicador (MS)	1.171,31
Araçatuba (SP)	1.120,65
Pres. Prudente (SP)	1.138,78
Bauru/Marília (SP)	1.158,31
S.J. Rio Preto/Barretos (SP)	1.082,27
Campo Grande (MS)	1.146,00
Dourados (MS)	1.161,11
Três Lagoas (MS)	1.103,04
Cuiabá (MT)	1.129,89
Noroeste (PR)	1.216,83
Triângulo Mineiro (MG)	1.114,87
Goiânia (GO)	1.121,96

Preço médio do BOI GORDO	
Região	Média Regional (à vista CDI)
Indicador (SP)	143,47
Araçatuba (SP)	144,66
Pres. Prudente (SP)	143,71
Bauru/Marília (SP)	144,30
S.J. Rio Preto/Barretos (SP)	143,82
Campo Grande (MS)	136,63
Dourados (MS)	137,00
Três Lagoas (MS)	137,82
Cuiabá (MT)	132,10
Noroeste (PR)	141,94
Triângulo Mineiro (MG)	139,78
Goiânia (GO)	135,06

Relação de Troca - Boi X Bezerro

Com a venda de um boi gordo (de 16,5 arrobas) quanto(s) bezerro(s) (nelore de 8 a 12 meses) era possível adquirir?*

Praça de venda do Boi Gordo

Praça de compra do Bezerro	Araçatuba	Pres. Prudente	Bauru/ Marília	Rio Preto/ Barretos	Campo Grande	Dourados	Três Lagoas	Triang. Mineiro	Goiânia	Cuiabá	
	Araçatuba	2,13	2,12	2,12	2,12	2,01	2,02	2,03	2,06	1,99	1,95
	Pres. Prudente	2,10	2,08	2,09	2,08	1,98	1,99	2,00	2,03	1,96	1,91
	Bauru/ Marília	2,06	2,05	2,06	2,05	1,95	1,95	1,96	1,99	1,92	1,88
	SJRPreto/ Barretos	2,21	2,19	2,20	2,19	2,08	2,09	2,10	2,13	2,06	2,01
	Campo Grande	2,08	2,07	2,08	2,07	1,97	1,97	1,98	2,01	1,94	1,90
	Dourados	2,06	2,04	2,05	2,04	1,94	1,95	1,96	1,99	1,92	1,88
	Três Lagoas	2,16	2,15	2,16	2,15	2,04	2,05	2,06	2,09	2,02	1,98
	Triângulo Mineiro	2,14	2,13	2,14	2,13	2,02	2,03	2,04	2,07	2,00	1,96
	Goiânia	2,13	2,11	2,12	2,12	2,01	2,01	2,03	2,06	1,99	1,94
Cuiabá	2,11	2,10	2,11	2,10	2,00	2,00	2,01	2,04	1,97	1,93	

Fonte: Cepea - Esalq/USP - *Médias mensais; cotações à vista (CDI).

GRÁFICOS

BOI GORDO

Evolução do Indicador do BOI GORDO ESALQ/BM&FBovespa - SP

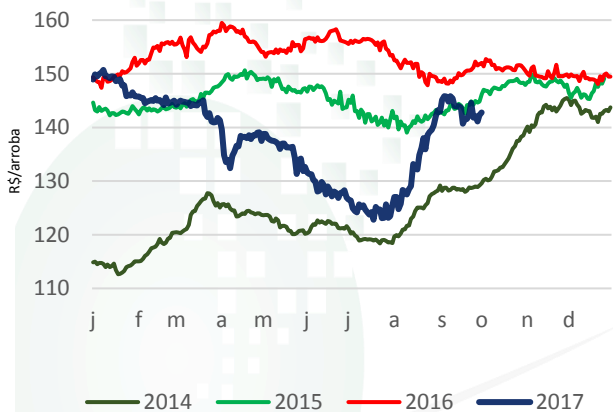

Fonte: Cepea - Esalq/USP

À vista, descontado o prazo de pagamento pela taxa CDI/CETIP - valores nominais

BOI GORDO x MERCADO FUTURO

Indicador do BOI GORDO ESALQ/BM&FBovespa

X
Ajustes de setembro para o contrato Setembro/17 na BM&FBovespa

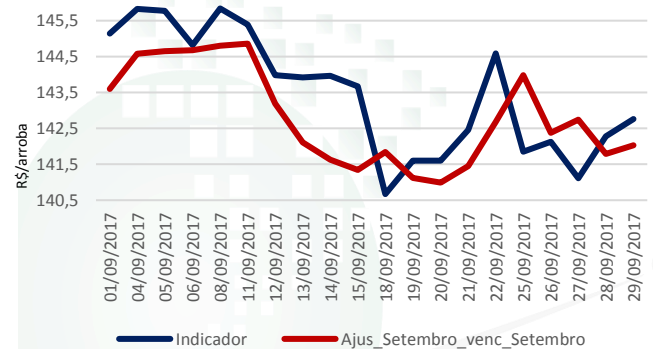

Fontes: Cepea-Esalq/USP e BM&FBovespa

À vista, descontado o prazo de pagamento pela taxa CDI/CETIP - valores nominais

BOI E CARNE

Boi ao pecuarista (estado de SP) e carne com osso no atacado (Grande SP)

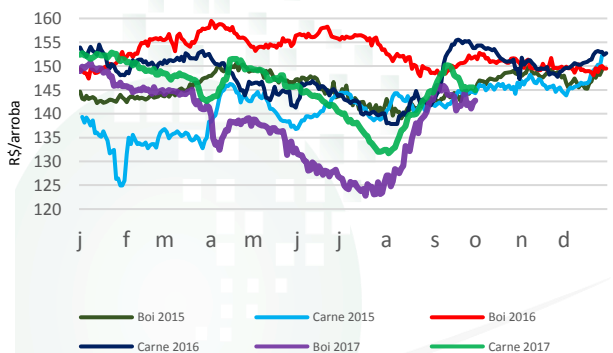

Fonte: Cepea-Esalq/USP

Nota: Valores nominais à vista; a carne refere-se à carcaça casada de boi

BEZERRO

Evolução do Indicador do Bezerro ESALQ/BM&FBovespa - MS

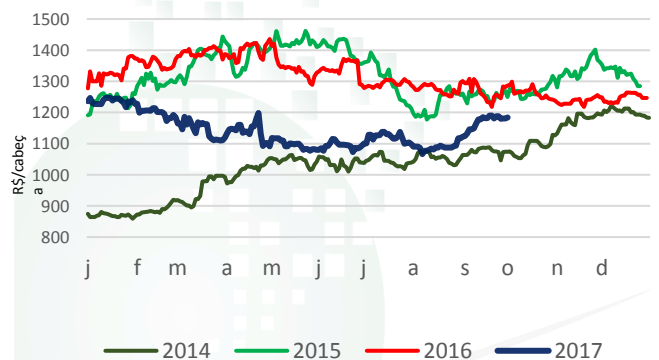

Fonte: Cepea-Esalq/USP

À vista, descontado o prazo de pagamento pela taxa CDI/CETIP - valores nominais

UNIVERSIDADE DE SÃO PAULO | ESCOLA SUPERIOR DE AGRICULTURA LUIZ DE QUEIROZ

EQUIPE: Dr Sergio De Zen, M.a Shirley Menezes, Cristiane M. Spadoto, Dr. Thiago Bernardino de Carvalho, M.a Mariane Crespolini, Priscilla Franco, Juliana Ferraz, Karoline Nunes Lima, Rafaela Tonin, Marina Martins Rodomille, Natália Drummond, Caio Monteiro, Tayane Gobbi Olivotto, Bruna Marques de Queiroz e Bruna Caroline Pinto - CONTATO: boicepea@usp.br - REVISÃO: Bruna Sampaio (Mtb: 79.466), Nádia Zanirato (Mtb: 81.086) e Flávia Gutierrez (Mtb: 53.681) JORNALISTA RESP: Alessandra da Paz (Mtb: 49.148)

A pesquisa que se aplica ao seu dia a dia!