



## ANÁLISE CONJUNTURAL

### ANÁLISE CEPEA

Por mais um mês, as negociações envolvendo a arroba de boi gordo estiveram lentas. Os valores pedidos e ofertados seguiram distintos em outubro, limitando a comercialização de novos lotes para abate. Além disso, muitos operadores estiveram retraídos do mercado, efetivando negócios apenas quando havia maior urgência de compra e de venda.

No dia 31, o Indicador ESALQ/BM&FBovespa do boi gordo fechou a R\$ 140,35, baixa de 1,7% no acumulado do mês. A média de outubro foi de R\$ 140,78/arroba, quase 2% inferior à de setembro/17 e 7% abaixo da de outubro/16.

**EXPORTAÇÕES** – As exportações de carne bovina in natura atingiram em outubro o segundo melhor resultado deste ano. Mesmo que o preço pago por tonelada (tanto em dólares quanto em Reais) tenha caído no mês, o maior volume embarcado garantiu que o faturamento só ficasse abaixo do verificado em agosto deste ano, cenário que animou agentes de mercado.

Em outubro, foram 119,1 milhões de toneladas de carne in natura embarcada, volume 6% superior ao de setembro/17 e 43% acima do de outubro/16, de acordo com dados da Secex. O preço pago por tonelada foi de US\$ 4.225,8, alta de 0,33% em relação a setembro/17, mas baixa de 1,43% quando comparado com outubro/16. Como resultado, o faturamento atingiu US\$ 503,2 milhões em outubro, 6,73% acima do montante do mês anterior e 41% a mais que em outubro/16.

Em Reais, o valor por tonelada foi de R\$ 13.480,33 em outubro, 2% acima do mês anterior, mas 1,12% a menos que em outubro/16, resultando em faturamento de R\$ 1,605 bilhão, altas de 8,43% no mês e de 41,2% no ano, ainda de acordo com a Secex.

Quanto ao mercado doméstico, responsável por absorver cerca

de 80% da produção nacional, no geral, o ritmo ainda foi lento. Mesmo com um cenário mais otimista, com projeções indicando crescimento de 0,73% do PIB, as incertezas no campo político e econômico ainda têm inibido a recuperação econômica do País e, conseqüentemente, o poder de compra de consumidores.

Assim, ainda que outubro seja, historicamente, um período em que os preços da arroba começam a se recuperar, e que as exportações tenham ganhado força no mês, reduzindo a disponibilidade doméstica, os valores internos não reagiram.

**RESPOSIÇÃO** – O Indicador ESALQ/BM&FBovespa do bezerro, em Mato Grosso do Sul, fechou a R\$ 1.194,55 no dia 31, ligeira alta de 0,87% no acumulado de outubro. A média do bezerro em SP subiu 2,11%, a R\$ 1.191,72 no dia 31.

**CARNE** – No mercado atacadista da carne com osso, todos os cortes registraram quedas em outubro. O preço médio da carcaça casada do boi caiu 2,44% de setembro para outubro, a R\$ 9,56/kg. Os preços do traseiro e do dianteiro recuaram 0,44% e 5,85%, respectivamente, passando para R\$ 11,41/kg e R\$ 7,70/kg. A média da ponta de agulha teve queda de 2,8%, a R\$ 8,32/kg. A média da carcaça casada da vaca registrou baixa de 1%, a R\$ 8,90/kg.

## SÉRIES ESTATÍSTICAS

Preço médio do BEZERRO	
Região	Média (à vista CDI)
<b>Indicador (MS)</b>	<b>1.182,57</b>
Araçatuba (SP)	1.154,02
Pres. Prudente (SP)	1.147,76
Bauru/Marília (SP)	1.151,08
S.J. Rio Preto/Barretos (SP)	1.135,90
Campo Grande (MS)	1.175,15
Dourados (MS)	1.116,67
Três Lagoas (MS)	1.139,63
Cuiabá (MT)	-
Noroeste (PR)	-
Triângulo Mineiro (MG)	1.066,67
Goiânia (GO)	1.128,79

Preço médio do BOI GORDO	
Região	Média Regional (à vista CDI)
<b>Indicador (SP)</b>	<b>140,78</b>
Araçatuba (SP)	141,44
Pres. Prudente (SP)	140,85
Bauru/Marília (SP)	141,30
S.J. Rio Preto/Barretos (SP)	141,25
Campo Grande (MS)	135,51
Dourados (MS)	133,55
Três Lagoas (MS)	136,72
Cuiabá (MT)	130,62
Noroeste (PR)	136,71
Triângulo Mineiro (MG)	137,41
Goiânia (GO)	132,59

## Relação de Troca - Boi X Bezerro

Com a venda de um boi gordo (de 16,5 arrobas) quanto(s) bezerro(s) (nelore de 8 a 12 meses) era possível adquirir?\*

### Praça de venda do Boi Gordo

	Araçatuba	Pres. Prudente	Bauru/ Marília	Rio Preto/ Barretos	Campo Grande	Dourados	Três Lagoas	Triang. Mineiro	Goiânia	Cuiabá	
Praça de compra do Bezerro	Araçatuba	2,02	2,01	2,02	2,02	1,94	1,91	1,95	1,96	1,90	1,87
Pres. Prudente	2,03	2,02	2,03	2,03	1,95	1,92	1,97	1,98	1,91	1,88	
Bauru/ Marília	2,03	2,02	2,03	2,02	1,94	1,91	1,96	1,97	1,90	1,87	
SJRPreto/ Barretos	2,05	2,05	2,05	2,05	1,97	1,94	1,99	2,00	1,93	1,90	
Campo Grande	1,99	1,98	1,98	1,98	1,90	1,88	1,92	1,93	1,86	1,83	
Dourados	2,09	2,08	2,09	2,09	2,00	1,97	2,02	2,03	1,96	1,93	
Três Lagoas	2,05	2,04	2,05	2,05	1,96	1,93	1,98	1,99	1,92	1,89	
Triângulo Mineiro	2,19	2,18	2,19	2,18	2,10	2,07	2,11	2,13	2,05	2,02	
Goiânia	2,07	2,06	2,07	2,06	1,98	1,95	2,00	2,01	1,94	1,91	
Cuiabá	-	-	-	-	-	-	-	-	-	-	

Fonte: Cepea - Esalq/USP - \*Médias mensais; cotações à vista (CDI).

## GRÁFICOS

### BOI GORDO

Evolução do Indicador do BOI GORDO ESALQ/BM&FBovespa - SP

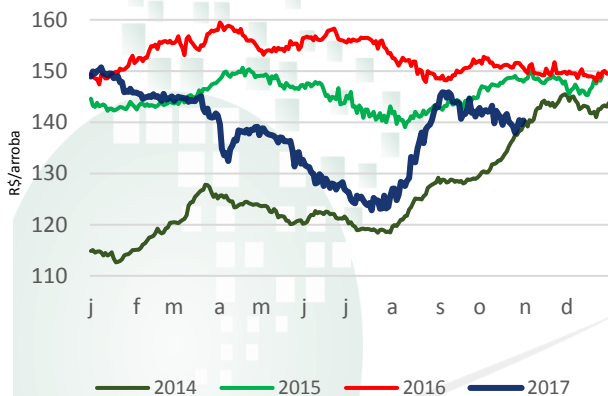

Fonte: Cepea - Esalq/USP

À vista, descontado o prazo de pagamento pela taxa CDI/CETIP - valores nominais

### BOI GORDO x MERCADO FUTURO

Indicador do BOI GORDO ESALQ/BM&FBovespa

X

Ajustes de outubro para o contrato Outubro/17 na BM&FBovespa

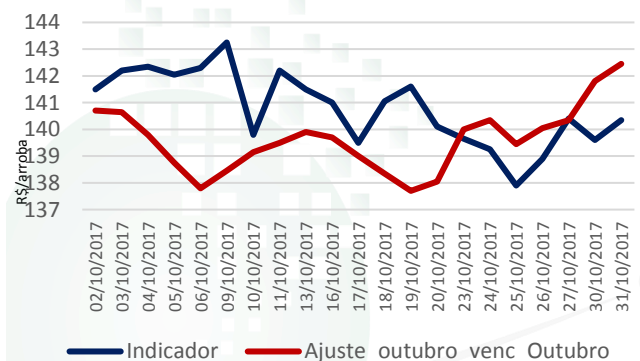

Fontes: Cepea-Esalq/USP e BM&FBovespa

À vista, descontado o prazo de pagamento pela taxa CDI/CETIP - valores nominais

### BOI E CARNE

Boi ao pecuarista (estado de SP) e carne com osso no atacado (Grande SP)

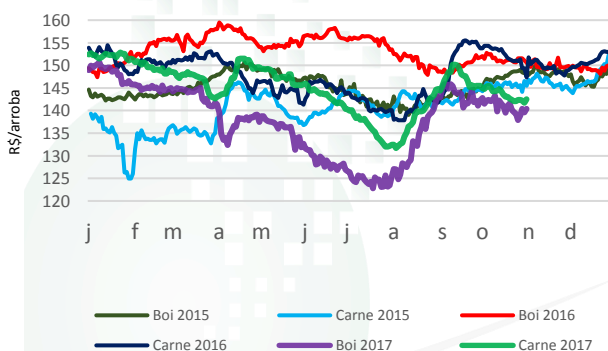

Fonte: Cepea-Esalq/USP

Nota: Valores nominais à vista; a carne refere-se à carcaça casada de boi

### BEZERRO

Evolução do Indicador do Bezerro ESALQ/BM&FBovespa - MS

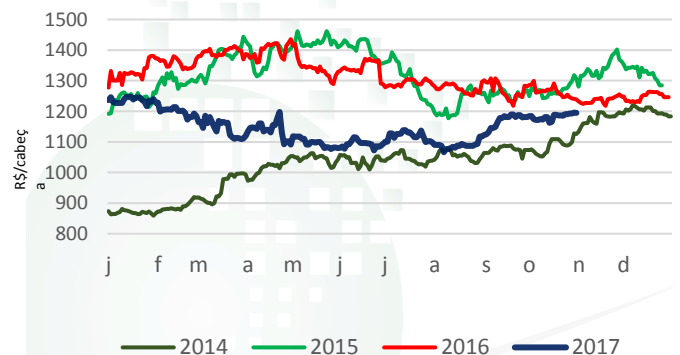

Fonte: Cepea-Esalq/USP

À vista, descontado o prazo de pagamento pela taxa CDI/CETIP - valores nominais

UNIVERSIDADE DE SÃO PAULO | ESCOLA SUPERIOR DE AGRICULTURA LUIZ DE QUEIROZ

EQUIPE: Dr Sergio De Zen, M.a Shirley Menezes, Cristiane M. Spadoto, Dr. Thiago Bernardino de Carvalho, M.a Mariane Crespolini, Priscilla Franco, Juliana Ferraz, Karoline Nunes Lima, Rafaela Tonin, Marina Martins Rodomille, Natália Drummond, Caio Monteiro, Tayane Gobbi Olivotto, Bruna Marques de Queiroz e Bruna Caroline Pinto - CONTATO: boicepea@usp.br - REVISÃO: Bruna Sampaio (Mtb: 79.466), Nádia Zanirato (Mtb: 81.086) e Flávia Gutierrez (Mtb: 53.681) JORNALISTA RESP: Alessandra da Paz (Mtb: 49.148)

A pesquisa que se aplica ao seu dia a dia!